Legende

- Modellgebiet
- Gemeindegrenze
- Flurstücksgrenzen
- Gebäudeumgriffe
- Schwellen zu Tiefgaragen
- Geländeveränderung seit Laserscan-Befliegung 2011 - einmodelliert
- Geländeveränderung seit Laserscan-Befliegung 2011 - nicht einmodelliert

maximale Tiefe Fließgewässerhochwasser [m]

- 0.02 - 0.05 (Signifikanzgrenze, informativ)
- 0.05 - 0.10
- 0.10 - 0.25
- 0.25 - 0.50
- 0.50 - 1.00
- 1.00 - 2.00
- > 2.00

maximale Tiefe wild abfließendes Wasser [m]

- 0.05 - 0.10
- 0.10 - 0.25
- 0.25 - 0.50
- 0.50 - 1.00
- 1.00 - 2.00
- > 2.00

Übersicht

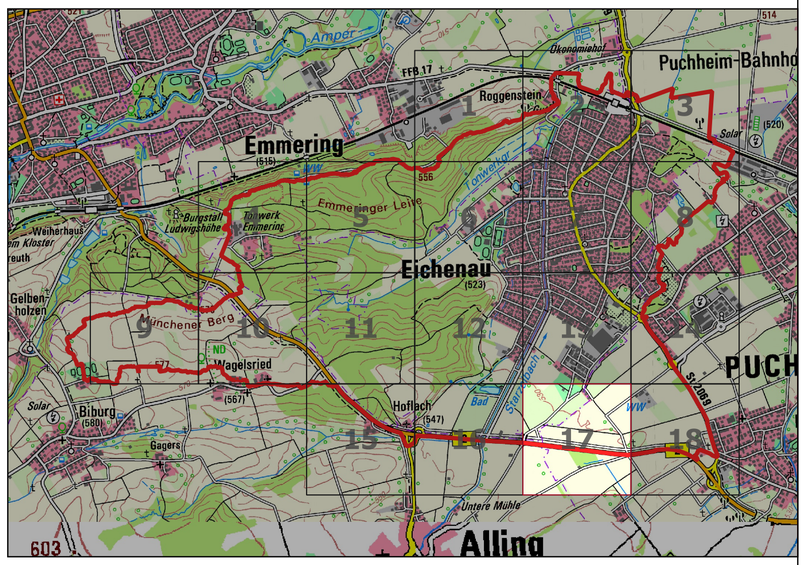

Hinweis: Die dargestellten maximierten Simulationsergebnisse treten im Modell in verschiedenen Szenarien und zu verschiedenen Zeitpunkten auf. Die dargestellte Gesamtsituation zeigt eine synthetische Zusammenfassung der lokal auftretenden Maxima, die in dieser Form nie gleichzeitig vorkommen.

0 100 200 m

Koordinatenbezugssystem EPSG: 25832
ETRS89 / UTM zone 32N

Diese Unterlage und ihr Inhalt sind unser geistiges Eigentum. Sie darf nicht ohne unsere schriftliche Genehmigung vervielfältigt, unbefugten Dritten zur Einsicht überlassen oder sonstwie mitgeteilt werden oder zu anderen Zwecken, als sie dem Empfänger anvertraut ist, benutzt werden. Sie ist auf Verlangen zurückzugeben.

Bauherr / Auftraggeber

Stadt Eichenau
Hauptplatz 2
82223 Eichenau

Planverfasser

CDM Smith Consult GmbH
Westendstraße 193
80686 München

tel: 089 8896920
muenchen@cdmsmith.com
cdmsmith.com

Projekt: integrales Starkregen- und Sturzflutrisikomanagementkonzept Eichenau

Titel: Maximale Wassertiefen IST-Zustand
extremes Starkregegenereignis

	Gez.	Bearb.	Phase	Projekt-Nr.	Maßstab	Anlage	Blatt
Datum	08/2021	28.09.2021		257413	1:2.500	1.2.4	17
Name	pit	pit		Bericht-Nr.			
Dateiname	Postprocessing_IST2.qgz			1			